

# EDITAL

Alp

## CAÇA ÀS ESPÉCIES MIGRATÓRIAS DE VERÃO (POMBO-BRAVO E ROLA COMUM) POR PROCESSO “À ESPERA”

1 - Ao longo de uma faixa de 20 metros para cada lado do caminho pedestre em terra (à direita no cruzamento junto à habitação) que se inicia no fim da Rua de S. Paulo e que segue em direcção ao lugar do Fojo e S. Salvador, sitos na freguesia de Jugueiros.



2 - Ao longo de uma faixa de 20 metros para cada lado das bermas do Caminho Florestal n.º 5, que liga a Rua do Amieiral (lugar do Engenho) ao lugar do Barroco, sítios na freguesia de Jogueiros.

Handwritten signature or initials.



3 - Numa faixa de 20 metros, apenas do lado Sul do caminho em terra batida designado de Rua da Vinha da Bouça.

*Handwritten signature*



4 - Ao longo de uma faixa de 20 metros para cada lado das bermas de partes do troço do Caminho Florestal n.º 3 (Pista de Rally de Santa Quitéria), nomeadamente desde junto do lugar do Sapato em direcção ao lugar do Avelal, e no lugar de Escavanca, sítios na freguesia de Pombeiro de Ribavizela e Jogueiros.

*Handwritten signature*

Nos troços delimitados a tracejado e a cinzento a caça não é permitida por existirem condicionantes ao pleno exercício do acto venatório.

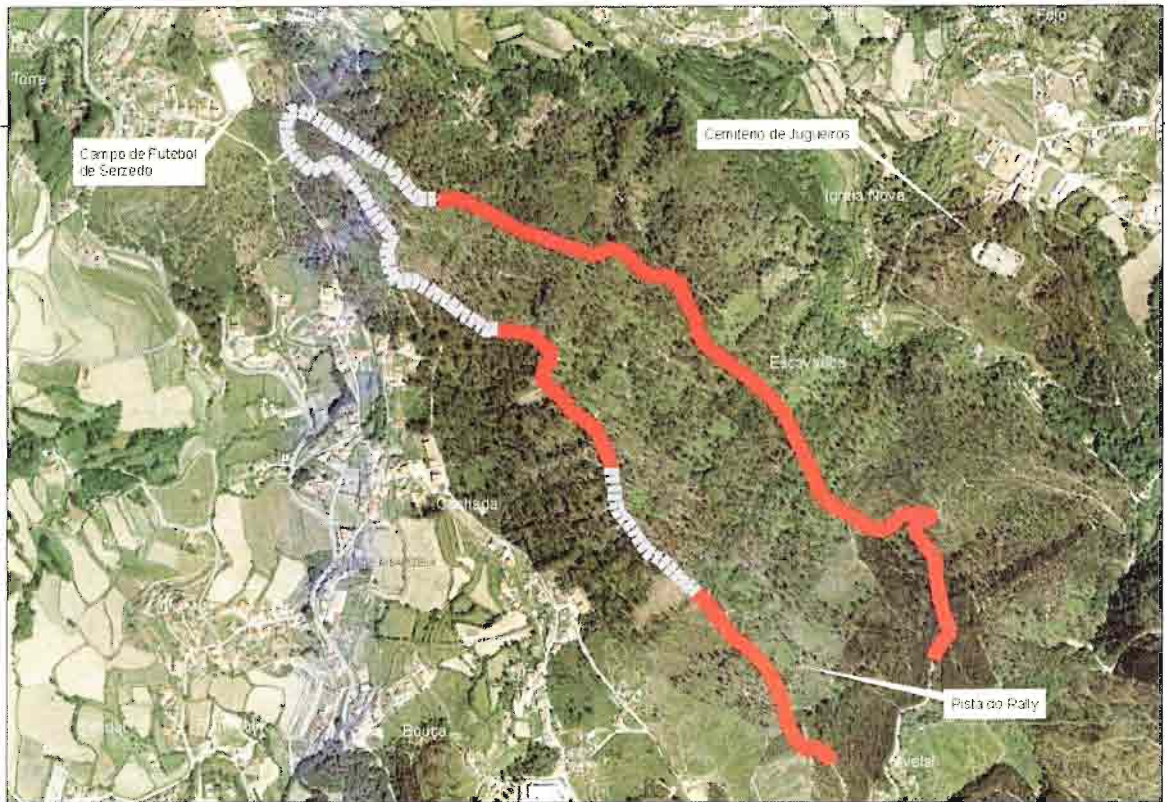

5 - Ao longo do Caminho Florestal n.º 1, que liga o C.M. 1167 até às Alminhas do Monte de Santana; ao longo do mesmo Caminho Florestal 1 na direcção Sul desde o cruzamento para as Alminhas até 100 metros da Auto-Estrada; e ainda ao longo do Caminho Florestal 1 após o lugar de Gradim até cerca 100 metros da Auto-Estrada, todos sítios na freguesia de Idães.

*Handwritten signature or initials.*

Nos troços delimitados a tracejado e a cinzento a caça não é permitida por existirem condicionantes ao pleno exercício do acto venatório.

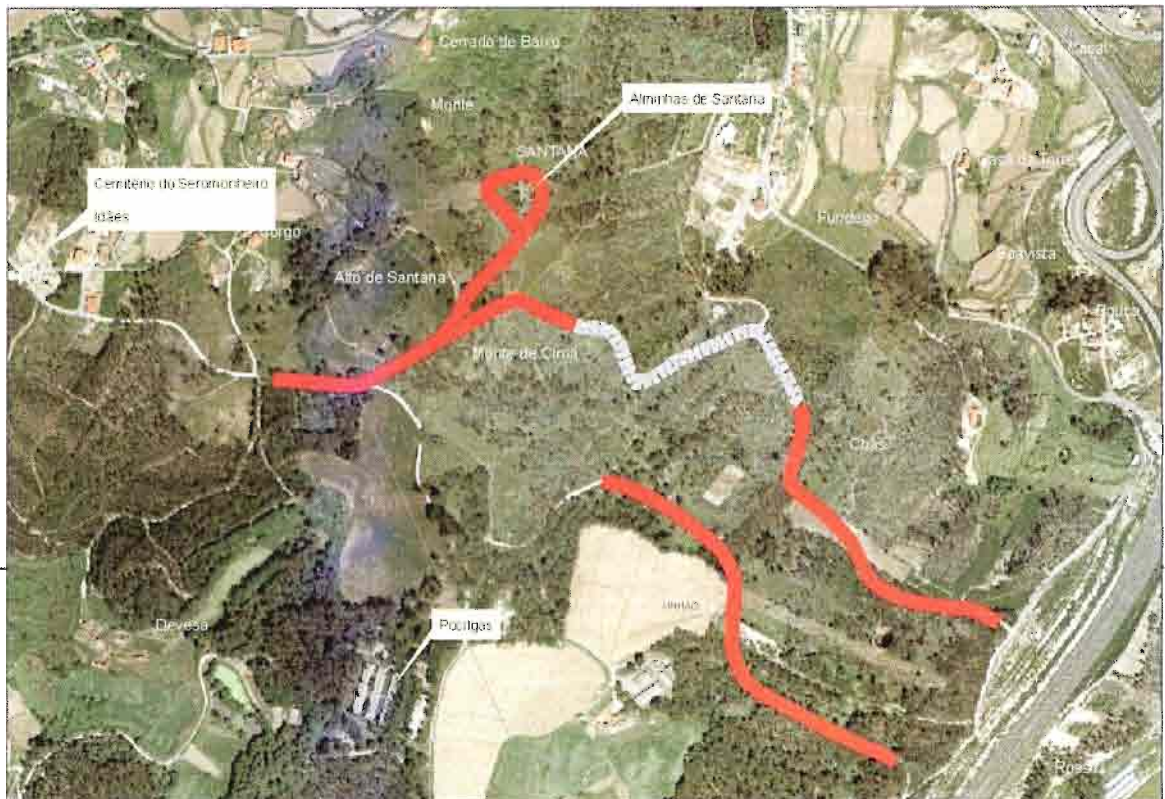

HEP  
3

6 – Numa faixa de 20 metros, do lado Norte, ao longo do caminho em terra batida, sito no lugar do Alto de Penude, freguesia de Vila Cova da Lixa.



7 - Ao longo do caminho em terra batida, que se assinala na planta, sito no Monte de St.ª Marinha, freguesia de Vila Verde.

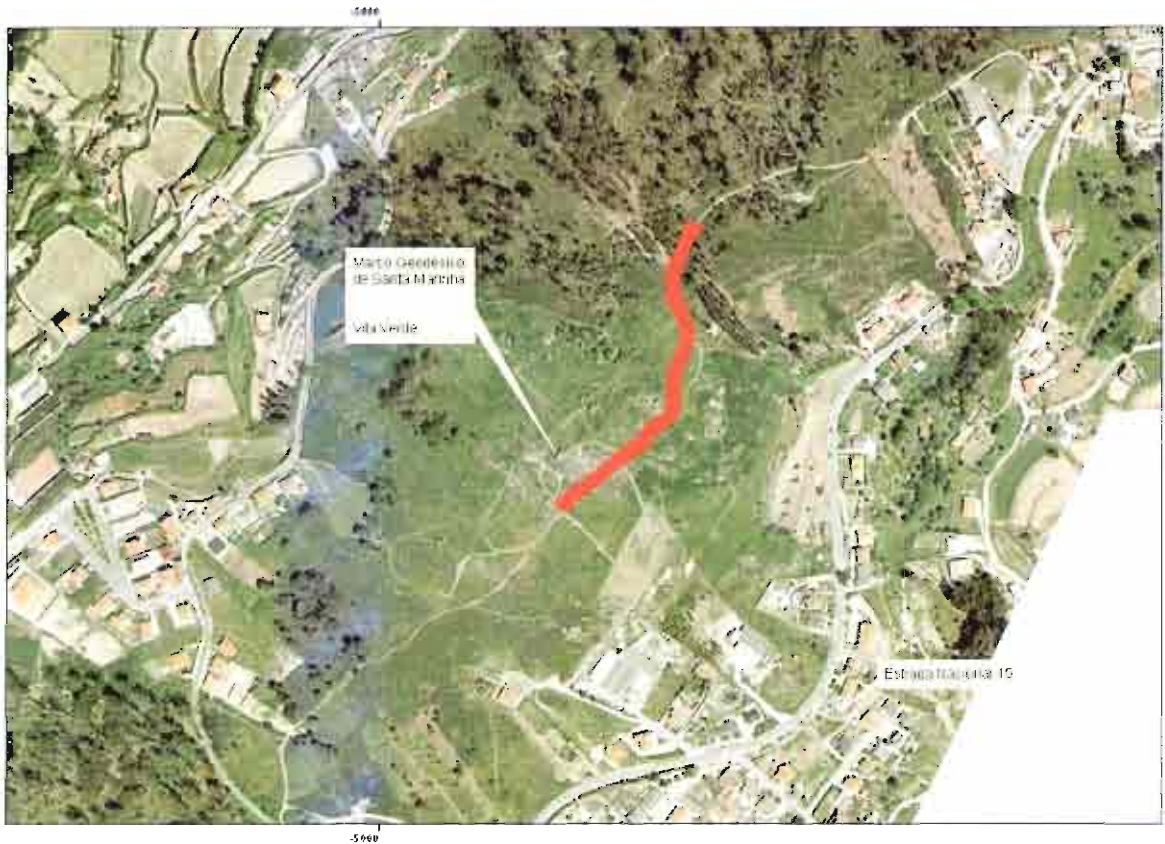

Para constar e devidos efeitos, se lavrou o presente edital, que vai ser afixado nos locais habituais.

Paços do Concelho de Felgueiras, 16 de Julho de 2009.

A Presidente da Câmara Municipal,

A handwritten signature in black ink, appearing to read 'Fátima Felgueiras'. The signature is fluid and cursive.

(Dr.ª. Fátima Felgueiras)

Praça da República, 4610 – 116 Felgueiras  
Tel. 255 318 000 – 255 318 045 Fax 255 318 170 – 255 318 173