

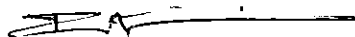

CÂMARA MUNICIPAL
Felgueiras

Acta n.º 09
2010.05.05

TOPONÍMIA DA FREGUESIA DE REVINHADE - Presente a informação da Comissão de Toponímia, datada de 21 de Abril de 2010, em anexo.-----
Deliberação – Tendo em atenção a informação anexa à deliberação, a Câmara delibera aprovar a toponímia da freguesia de Revinhade. Esta deliberação foi tomada por unanimidade. O Senhor Vereador Eduardo Bragança ausentou-se da sala, não tendo participado na discussão e votação da deliberação por se considerar impedido. -----



Eduardo Bragança



Rui Nunes



COMISSÃO DE TOPONÍMIA

Acta n.º 17

Assunto: Toponímia da Freguesia de Revinhade

No dia 21 de Abril de 2010, pelas 11h00, nas instalações dos Paços do Concelho reuniu a Comissão de Toponímia constituída pela Sr.ª Vereadora Dr.ª Carla Meireles, pelo Chefe da DVTE, Eng. Jorge Almeida, pela Chefe da DC, Dulce Freitas e pelo Técnico Superior do DOT, Dr. Paulo Silva.

A ordem de trabalhos consistiu na aprovação da Toponímia da freguesia de Revinhade com base na proposta apresentada pela Junta de Freguesia, através do ofício n.º 04 de 05/08/2009.

Iniciada a reunião foi elaborada a proposta final, com os ajustamentos à proposta base da Junta de Freguesia considerados necessários e pertinentes, seguindo a Carta de Princípios em vigor.

A proposta final, aprovada por unanimidade, deve ser presente à reunião camarária para aprovação final, acompanhada de CD com listagem de topónimos, fichas de justificação dos mesmos e mapa de localização.

Não havendo mais nada a tratar, a reunião foi dada por encerrada, lavrando-se a presente acta, que vai ser assinada por todas as pessoas presentes.

Felgueiras, 21 de Abril de 2010

A Comissão de Toponímia

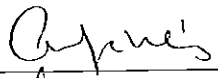

(Dr.ª Carla Meireles)



(Eng. Jorge Almeida)



(Dr.ª Dulce Freitas)



(Dr. Paulo Silva)

Handwritten notes and signatures in the top right corner, including a large 'B' and some illegible scribbles.

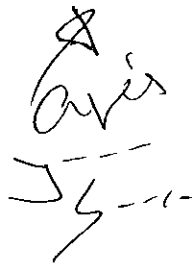

Toponímia de Revinhade

Designação	Início	Fim	Nº
Agras, Rua das	Via de acesso à A11	Rotunda - Rua do Alto das Barrancas	1
Agras, Travessa das	Rua das Agras	Via de acesso à A11	2
Alto das Barrancas, Rua do	Rotunda - Rua das Agras	Sem saída	3
Alto do Vaz, Rua	Limite de freguesia com Idães	Limite de concelho com Lousada	4
Bairro, Rua do	Plataforma da A11	Rua de Casa Nova	5
Bovista, Rua da	Rua de Revinhade	Sem saída	6
Bouça Cova, Rua de	Rua de Santa Maria	Sem saída	7
Bom Viver, Rua do	Rua de Bouça Cova	Sem saída	8
Bouça Cova, Travessa de	Rua de Bouça Cova	Rua do Souto	9
Capitão Salgueiro Maia, Rua	Limite de freguesia com Idães	Rua Alto do Vaz	10
Casa Nova, Rua de	Rua de Santa Maria	Rotunda - Rua de Vamonde	11
Castanheira, Rua da	Rua de Santa Maria	Rua de Santa Maria	12
Cedeiras, Vela das	Rua do Choqueiro - freguesia de Idães	Sem saída	13
Cerrado, Rua do	Rua de Casa Nova	Rua da Vinha	14
Chã da Bouça, Rua	Largo do Cruzeiro	Rua de Bouça Cova	15
Chã da Bouça, Travessa	Rua Chã da Bouça	Sem saída	16
Choqueiro Poente, Rua do	Rua Alto do Vaz	Sem saída	17
Cortinhas, Travessa de	Rua de Santa Maria	Rua de Casa Nova	18
Cruzeiro, Largo do	Rua de Santa Maria	Rua do Souto	19
Devesa, Rua da	Rua da Rapadiga	Travessa da Rapadiga	20
Eido, Vela do	Rua do Xisto	Sem saída	21
Escolas, Rua das	Rua da Rapadiga	Sem saída	22
Ferreiros, Rua de	Largo do Cruzeiro	Sem saída	23
Fonte, Vela da	Travessa da Rapadiga	Sem saída	24
Igreja, Rua da	Rua de Santa Maria	Sem saída	25
Lamelas, Rua das	Rua de Santa Maria	Via de acesso à A11	26
Monte, Vela do	Rua de Santa Maria	Sem saída	27
Outeiro, Rua do	Rua de Paços	Rua de Paços	28
Paços, Rua de	Via de acesso à A11	Via de acesso à A11	29
Paços, Travessa de	Rua de Paços	Sem saída	30
Pedras Agudas, Rua das	Rua Alto do Vaz	Rua de Revinhade	31
Penouços, Rua de	Rua de Santa Maria	Sem saída	32
Rapadiga, Rua da	Rua de Revinhade	Rua de Santa Maria	33
Rapadiga, Travessa da	Rua da Rapadiga	Rua de Santa Maria	34
Revinhade, Rua de	Plataforma da A11 - Limite de freguesia com Sousa	Rotunda - Limite do concelho com Lousada	35
Revinhade, Travessa de	Rua de Revinhade	Rua de Revinhade	36
Santa Maria, Rua de	Rotunda - Rua de S. Jôdes	Limite de concelho com Lousada	37
S. Jôdes, Rua de	Limite de freguesia com Sousa	Rotunda - Rua de Santa Maria	38
Serra, Rua da	Rua de Bouça Cova	Sem saída	39
Souto, Rua do	Rua de Bouça Cova	Largo do Cruzeiro	40
Souto, Travessa do	Rua do Souto	Sem saída	41
Souto, Vela do	Rua do Souto	Sem saída	42
Vinha, Rua da	Rua do Bairro	Rua do Cerrado	43
Xisto, Rua do	Rua de Santa Maria	Sem saída	44
Vamonde, Rua de	Rotunda - Rua de Casa Nova	Limite de freguesia com Regilde	45

Nº	2
Designação	Travessa das Agrads
Extensão	
Início	Rua das Agrads
Fim	Via de acesso à A11
Orientação	
Carta Nº	
Justificação	Nome de lugar.

Nº	3
Designação	Rua do Alto das Barrancas
Extensão	
Início	Rotunda - Rua das Agrads
Fim	Sem saída
Orientação	
Carta Nº	
Justificação	Nome de lugar.

Nº	4
Designação	Rua do Alto do Vaz
Extensão	
Início	Limite de freguesia com Idães
Fim	Limite de concelho com Lousada
Orientação	
Carta Nº	
Justificação	Nome de lugar.

Nº	6
Designação	Rua da Boavista
Extensão	
Início	Rua de Revinhade
Fim	Sem saída
Orientação	
Carta Nº	
Justificação	Nome de lugar.

Nº	7
Designação	Rua de Bouça Cova
Extensão	
Início	Rua Santa Maria
Fim	Sem saída
Orientação	
Carta Nº	
Justificação	Nome de lugar.

Nº	8
Designação	Rua do Bom Viver
Extensão	
Início	Rua de Bouça Cova
Fim	Sem saída
Orientação	
Carta Nº	
Justificação	Nome de lugar.

Nº	9
Designação	Travessa de Bouça Cova
Extensão	
Início	Rua de Bouça Cova
Fim	Rua do Souto
Orientação	
Carta Nº	
Justificação	Nome de lugar.

Nº	10
Designação	Rua Capitão Salgueiro Maia
Extensão	
Início	Limite de Freguesia com Idães
Fim	Rua Alto do Vaz
Orientação	
Carta Nº	
Justificação	Topónimo aprovado na Toponímia da freguesia de Idães

Nº	12
Designação	Rua da Castanheira
Extensão	
Início	Rua de Santa Maria
Fim	Rua de Santa Maria
Orientação	
Carta Nº	
Justificação	Nome de lugar.

Nº

13

Designação

Viela das Cerdeiras

Extensão

Início

Rua do Choqueiro - freguesia de Idães

Fim

Sem Salda

Orientação

Carta Nº

Justificação

Nome de lugar.

Nº	14
Designação	Rua do Cerrado
Extensão	
Início	Rua da Casa Nova
Fim	Rua da Vinha
Orientação	
Carta Nº	
Justificação	Nome de lugar.

Nº	15
Designação	Rua Chã da Bouça
Extensão	
Início	Largo do Cruzeiro
Fim	Rua de Bouça Cova
Orientação	
Carta Nº	
Justificação	Nome de lugar.

Nº	16
Designação	Travessa Chã da Bouça
Extensão	
Início	Rua Chã da Bouça
Fim	Sem saída
Orientação	
Carta Nº	
Justificação	Nome de lugar.

Nº	17
Designação	Rua do Choqueiro Poente
Extensão	
Início	Rua Alto do Vaz
Fim	Sem saída
Orientação	
Carta Nº	
Justificação	Nome de Lugar.
	COSTA, Américo - Dicionário Corográfico de Portugal Continental e Insular.
	Porto : [s.n.], 1929.

Nº	19
Designação	Largo do Cruzeiro
Extensão	
Início	Rua de Santa Maria
Fim	Rua do Souto
Orientação	
Carta Nº	
Justificação	Localização do cruzeiro.

Nº	20
Designação	Rua da Devesa
Extensão	
Início	Rua da Rapadiça
Fim	Travessa da Rapadiça
Orientação	
Carta Nº	
Justificação	Nome de Lugar.
	COSTA, Américo - Dicionário Corográfico de Portugal Continental e Insular.
	Porto : [s.n.], 1929.

Nº	21
Designação	Viela do Eido
Extensão	
Início	Rua do Xisto
Fim	Sem saída
Orientação	
Carta Nº	
Justificação	Nome de lugar.

Nº	22
Designação	Rua das Escolas
Extensão	
Início	Rua da Rapadiça
Fim	Sem saída
Orientação	
Carta Nº	
Justificação	Localização de Escolas.

Nº	24
Designação	Viela da Fonte
Extensão	
Início	Travessa da Rapadiça
Fim	Sem saída
Orientação	
Carta Nº	
Justificação	Nome de Lugar.
	COSTA, Américo - Dicionário Corográfico de Portugal Continental e Insular.
	Porto : [s.n.], 1929.

Nº	25
Designação	Rua da Igreja
Extensão	
Início	Rua Santa Maria
Fim	Sem Salda
Orientação	
Carta Nº	
Justificação	Localização da igreja.

Nº	26
Designação	Rua das Lameiras
Extensão	
Início	Rua Santa Maria
Fim	Via de acesso à A11
Orientação	
Carta Nº	
Justificação	Nome de lugar

Nº	28
Designação	Rua do Outeiro
Extensão	
Início	Rua de Paços
Fim	Rua de Paços
Orientação	
Carta Nº	
Justificação	<p>Nome de Lugar. COSTA, Américo - Dicionário Corográfico de Portugal Continental e Insular. Porto : [s.n.], 1929.</p>

Nº	29
Designação	Rua de Paços
Extensão	
Início	Via de acesso à A11
Fim	Via de acesso à A11
Orientação	
Carta Nº	
Justificação	<p>Nome de Lugar. COSTA, Américo - Dicionário Corográfico de Portugal Continental e Insular. Porto : [s.n.], 1929.</p>

Nº	30
Designação	Travessa de Paços
Extensão	
Início	Rua de Paços
Fim	Sem saída
Orientação	
Carta Nº	
Justificação	<p>Nome de Lugar. COSTA, Américo - Dicionário Corográfico de Portugal Continental e Insular. Porto : [s.n.], 1929.</p>

Nº	31
Designação	Rua das Pedras Agudas
Extensão	
Início	Rua Alto do Vaz
Fim	Rua de Revinhade
Orientação	
Carta Nº	
Justificação	Nome de lugar.

Nº	33
Designação	Rua da Rapadiça
Extensão	
Início	Rua de Revinhade
Fim	Rua de Santa Maria
Orientação	
Carta Nº	
Justificação	<p>Nome de Lugar. COSTA, Américo - Dicionário Corográfico de Portugal Continental e Insular. Porto : [s.n.], 1929.</p>

Nº	35
Designação	Rua de Revinhade
Extensão	
Início	Plataforma da A11 - Limite de freguesia com Sousa
Fim	Rotunda - Limite do concelho com Lousada
Orientação	
Carta Nº	
Justificação	Nome da freguesia.

Nº	36
Designação	Travessa de Revinhade
Extensão	
Início	Rua de Revinhade
Fim	Rua de Revinhade
Orientação	
Carta Nº	
Justificação	Nome da Freguesia.

Nº	39
Designação	Rua da Serra
Extensão	
Início	Rua de Bouça Cova
Fim	Sem saída
Orientação	
Carta Nº	
Justificação	Nome de Lugar.
	COSTA, Américo - Dicionário Corográfico de Portugal Continental e Insular.
	Porto : [s.n.], 1929.

Nº	40
Designação	Rua do Souto
Extensão	
Início	Rua de Bouça Cova
Fim	Largo do Cruzeiro
Orientação	
Carta Nº	
Justificação	<p>Nome de Lugar. COSTA, Américo - Dicionário Corográfico de Portugal Continental e Insular. Porto : [s.n.], 1929.</p>

Nº	41
Designação	Travessa do Souto
Extensão	
Início	Rua do Souto
Fim	Sem saída
Orientação	
Carta Nº	
Justificação	<p>Nome de Lugar. COSTA, Américo - Dicionário Corográfico de Portugal Continental e Insular. Porto : [s.n.], 1929.</p>

Nº	42
Designação	Viela do Souto
Extensão	
Início	Rua do Souto
Fim	Sem saída
Orientação	
Carta Nº	
Justificação	<p>Nome de Lugar. COSTA, Américo - Dicionário Corográfico de Portugal Continental e Insular. Porto : [s.n.], 1929.</p>

Nº	44
Designação	Rua do Xisto
Extensão	
Início	Rua Santa Maria
Fim	Sem saída
Orientação	
Carta Nº	
Justificação	Nome de Lugar.
	COSTA, Américo - Dicionário Corográfico de Portugal Continental e Insular.
	Porto : [s.n.], 1929.

Nº	45
Designação	Rua de Vamonde
Extensão	
Início	Rotunda - Rua de Casa Nova
Fim	Limite de freguesia com Regilde
Orientação	
Carta Nº	
Justificação	Nome de Lugar.
	COSTA, Américo - Dicionário Corográfico de Portugal Continental e Insular.
	Porto : [s.n.], 1929. (Bamonde)

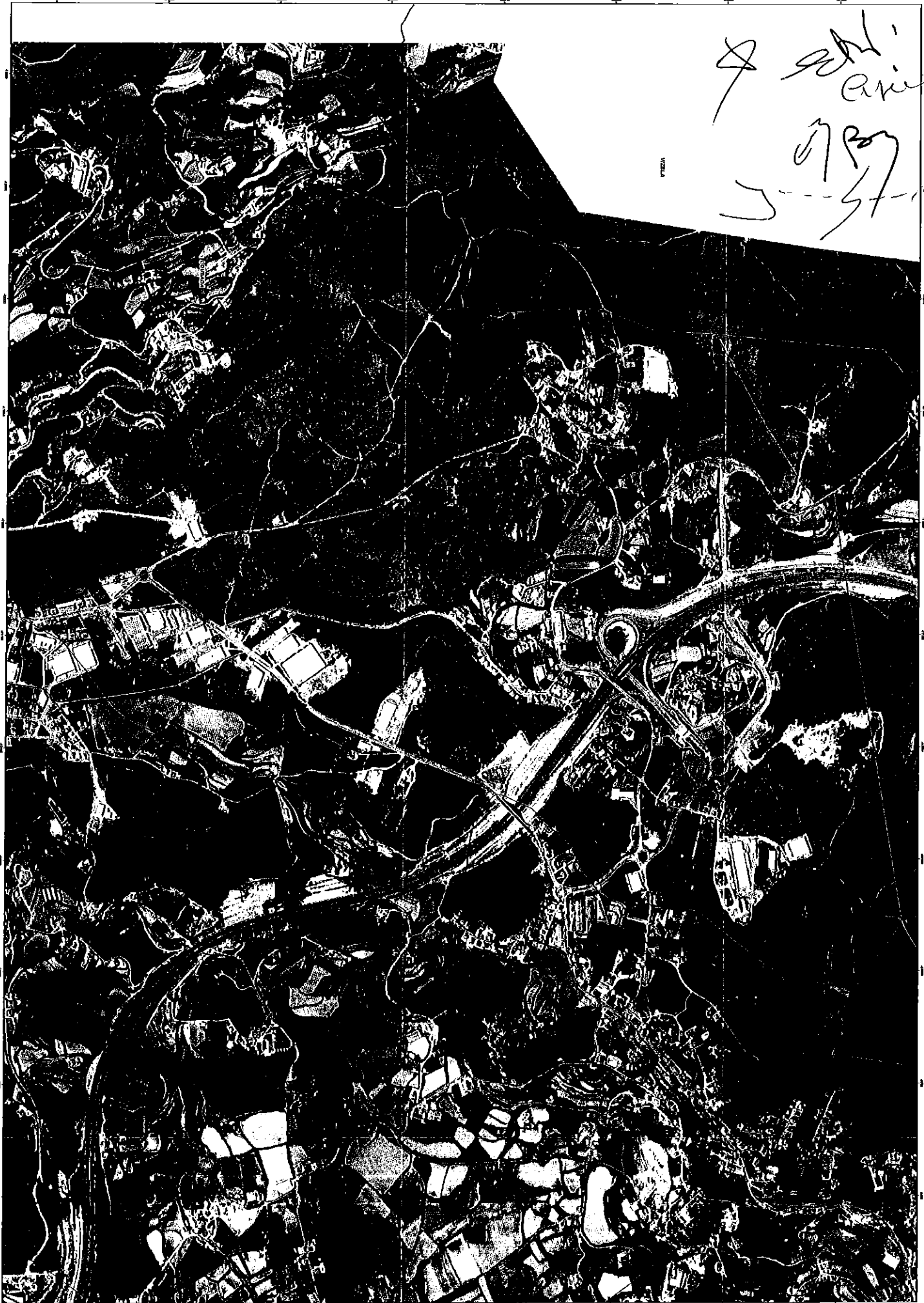

7 9th
Aries
17 27
5-37-1